

TERRENOS AFECTADOS POR LA DISPOSICIÓN TRANSITORIA TERCERA de la LEY 7/2014, de 12 de septiembre, de medidas sobre rehabilitación, regeneración y renovación urbana, y sobre sostenibilidad, coordinación y simplificación en materia de urbanismo.

DT3 Apartado b: Suelos urbanizables no delimitados:

Provincia: **SORIA**
 Municipio: **Soria**
 Cód. mun.: **42173**

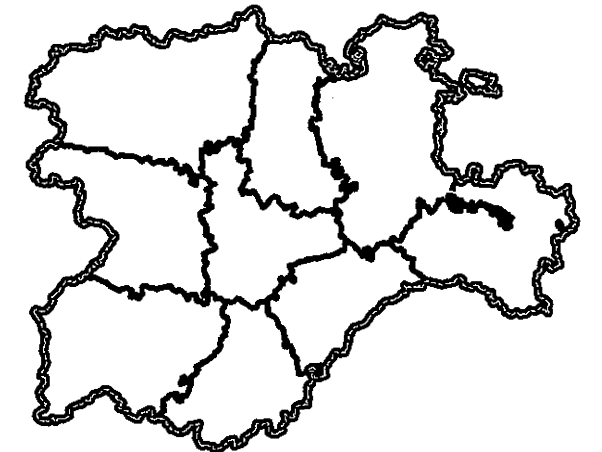

Instrumento de planificación urbanística vigente:

Plan General de Ordenación Urbana

Fecha de aprobación: **10/03/2006**

Fecha de publicación: **16/03/2006**

Los terrenos clasificados como suelo urbanizable no delimitado conforme a la Ley 5/1999, de 8 de abril, de Urbanismo de Castilla y León, cuya ordenación detallada no haya sido aprobada definitivamente antes del 19 de octubre de 2018 quedarán clasificados automáticamente como suelo rústico común.

Terrenos que se encuentran en esta circunstancia:

Soria **42173**

Número de ámbitos afectados: 5

Superficie afectada: 18843200 m²

SECTOR	USO	SUPERFICIE
SUR-N I	Residencial	8427200 m ²
SUR-N II	Residencial	774600 m ²
SUR-N III	Residencial	1220800 m ²
SUR-N IV	Residencial	5354300 m ²
SUR-N V	Residencial	3066300 m ²

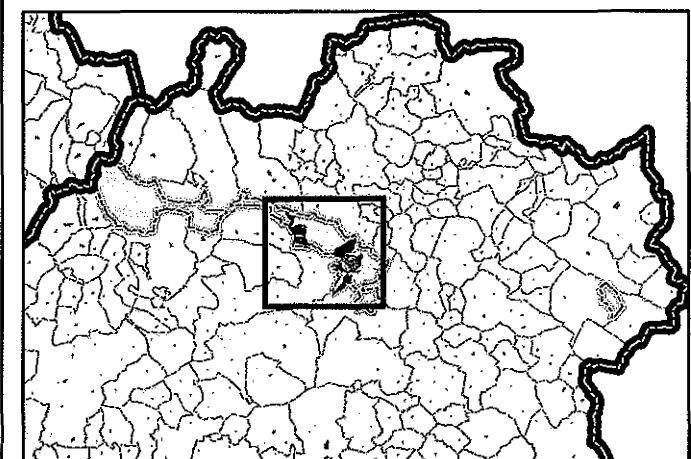

Más información en: www.jcyl.es/suelodesclasificado Septiembre 2018



Escala: 1:65.000



Terrenos afectados por la DT3 Ley 7/2014 (DT3b)



Terrenos afectados por la DT3 Ley 7/2014 (DT3b + Art. 14 LUCyL)



Otros suelos urbanizables