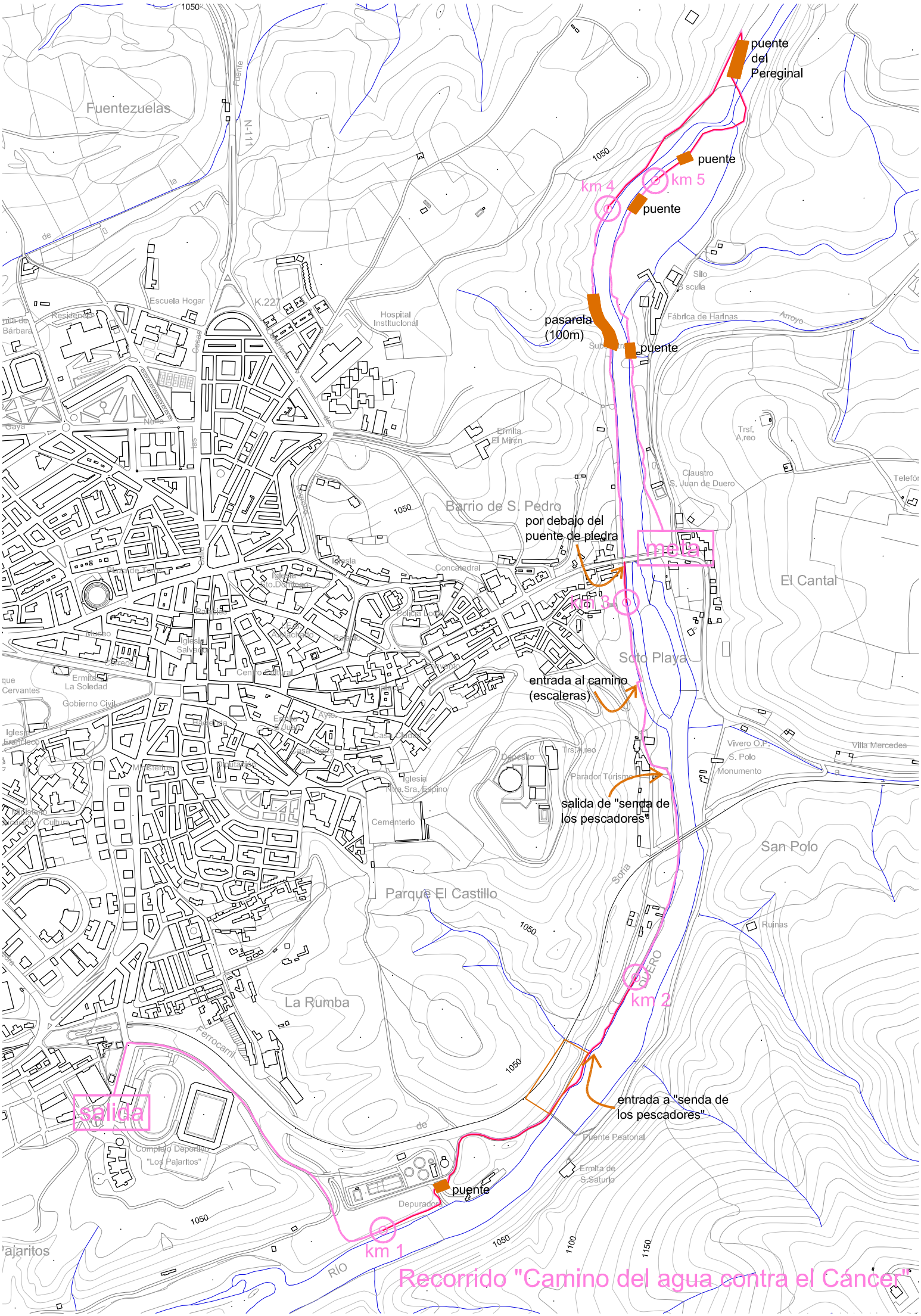
Recorrido "Camino del agua contra el Cáncer"
salida
meta
km 1
km 2
km 3
km 4
km 5
puente
puente del Peregrinal
pasarela (100m)
por debajo del puente de piedra
entrada al camino (escaleras)
salida de "senda de los pescadores"
entrada a "senda de los pescadores"
Fuentezuelas
Barrio de S. Pedro
El Cantal
Soto Playa
San Polo
Parque El Castillo
La Rumba
Hospital Institucional
Fábrica de Harinas
Claustro S. Juan de Duero
Parador Turismo
Cementerio
Complejo Deportivo "Los Pajaritos"
Depurador
Ermita de S.Saturio
Puente Peatonal
Vivero O.P.
Monumento
Villa Mercedes
Ruinas
Escuela Hogar
Residencia
Ermita La Soledad
Gobierno Civil
Iglesia Salvador
Iglesia Nra.Sra. Espino
Ermita El Mirón
Concatedral
Iglesia Sto.Domingo
Plaza de Toros
Ferrocarril
Soria
RIO DUERO
N-111
K.227
1050
1100
1150