



*"Álamos del amor que ayer tuvisteis
de rúiseñores vuestras ramas llenas;
álamos que seréis mañana lirios
del viento perfumado en primavera;
álamos del amor cerca del agua
que corre y pasa y sueña,
álamos de las márgenes del Duero,
conmigo vais, mi corazón os lleva!"*

Poema Campos de Soria, estrofa VIII. Antonio Machado

¿Qué son los Espacios Naturales Protegidos?

Son aquellas zonas de nuestro territorio que debido a la importancia de sus características y valores naturales (flora, fauna, geo, etc.) y a su belleza paisajística, deben preservarse de la explotación y presión humana, salvaguardando así dichos valores.

Los espacios naturales protegidos son demarcaciones administrativas establecidas con la finalidad de favorecer la conservación de la naturaleza.

¿En Soria tenemos algún Espacio Natural Protegido?

Sí, dentro del término municipal de Soria está el Monte Valonsandero, declarado Espacio Natural de Esparcimiento, también está el LIC (Lugar de Interés Comunitario) Ribera del Duero y Afluentes. El espacio natural "Laguna Negra y Circos Glaciares de Urbión", está en proceso de declaración.

La zona del Monte Valonsandero es una dehesa dominada por Roble Melojo (*Quercus Pyrenaica*) en excelente estado de conservación y con un bosque de ribera junto al río Pedrajas, de una importancia ecológica elevada, tanto desde el punto de vista forestal como faunístico.

Soria y sus bosques

La vegetación arbórea en Soria es muy importante y domina la mayor parte del municipio, aproximadamente el 60 % del término municipal. Las especies más dominantes son los Rebollares y Encinares.

El Monte Valonsandero es el ejemplo de una antigua dehesa boyal, hoy en día utilizada para el disfrute de la naturaleza por los habitantes de Soria y sus visitantes.

Bosque de Ribera que envuelve al Duero

El Duero a lo largo de su cauce presenta una serie de plantas y árboles característicos, que envuelven al río, esto es lo que se denomina bosque de ribera.

La vegetación de ribera de las orillas del río Duero, que conforman una galería arbórea mixta, forma esplendorosos sotos de ribera. Destacan las alisedas a la orilla del Duero y en los arroyos de mayor entidad.

La característica principal del bosque de ribera es la necesidad de agua, por eso están al lado del cauce del río. En estos bosques se distinguen dos bandas:

Primera banda: es la más cercana al agua, en ella se encuentran las especies más necesitadas de humedad y la más resistentes a crecidas e inundaciones, como los Sauces (*Salix alba*)

Segunda banda: es la más alejada del agua, en ella se encuentran las especies menos necesitadas de agua, como los Alisos, (*Alnus glutinosa*), Chopos (*Populus alba*), Fresnos (*Fraxinus excelsior*), avellanos (*Corylus avellana*), etc.

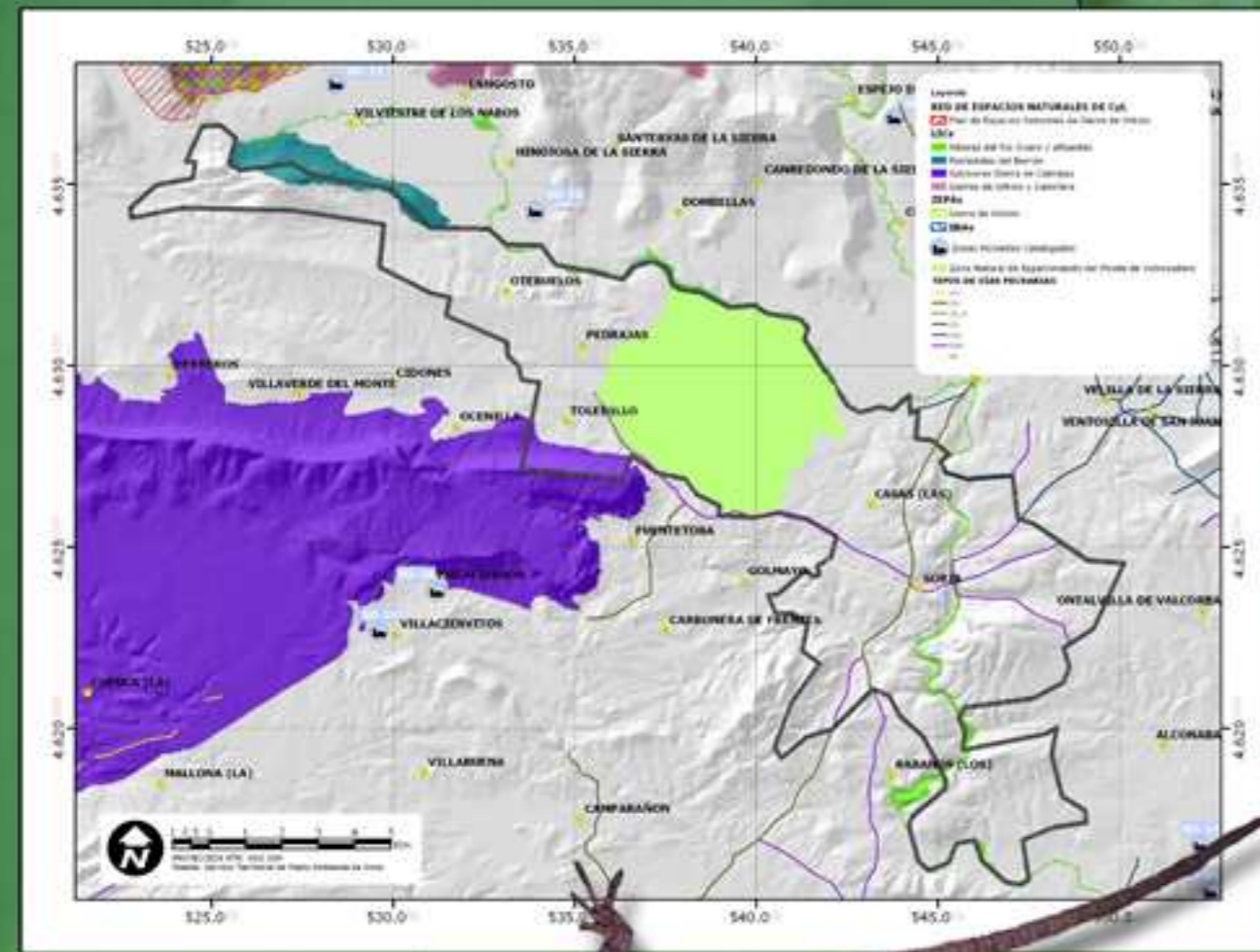

¿Sabes que ventajas le da el bosque a Soria?

- Sirve como prevención de riadas, evita que el agua se desborde.
- Fija el terreno de la ribera, evitando la erosión de la misma y la mantiene estable.
- Evita las pérdidas de suelo.
- Sirve de refugio y sustento a diversidad de animales relacionados con el río
- Evita la evaporación del agua gracias a la sombra que proyecta.

- Los árboles capturan el carbono atmosférico que reduciendo la magnitud del cambio climático.
- Los bosques periurbanos constituyen un importante espacio el uso recreativo.
- La gestión actual de los bosques proviene de los usos tradicionales de los mismos, manteniendo parte de nuestra cultura y patrimonio.

ZONAS VERDES NATURALES

