

ARQUITECTO

JOSE RAMON SAINZ MAGANA

PROYECTO DE KIOSCO EN EL PARQUE DE LA ALAMEDA DE CERVANTES (SORIA)



PROPIEDAD: EXCMO AYUNTAMIENTO DE SORIA  
AGOSTO 1989

E  
1/100

KIOSCO EN LA ALAMEDA

PLANTA GENERAL ACOTADA

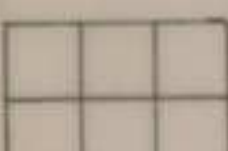
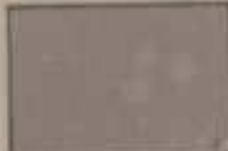
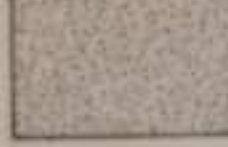
3 BIS

-  LOSA PREFABRICADA HORMIGON
-  HORMIGON COLOREADO IN SITU
-  GRAVILLA SOBRE LAMINA GEOTEXTIL
-  BORDILLO PREFABRICADO

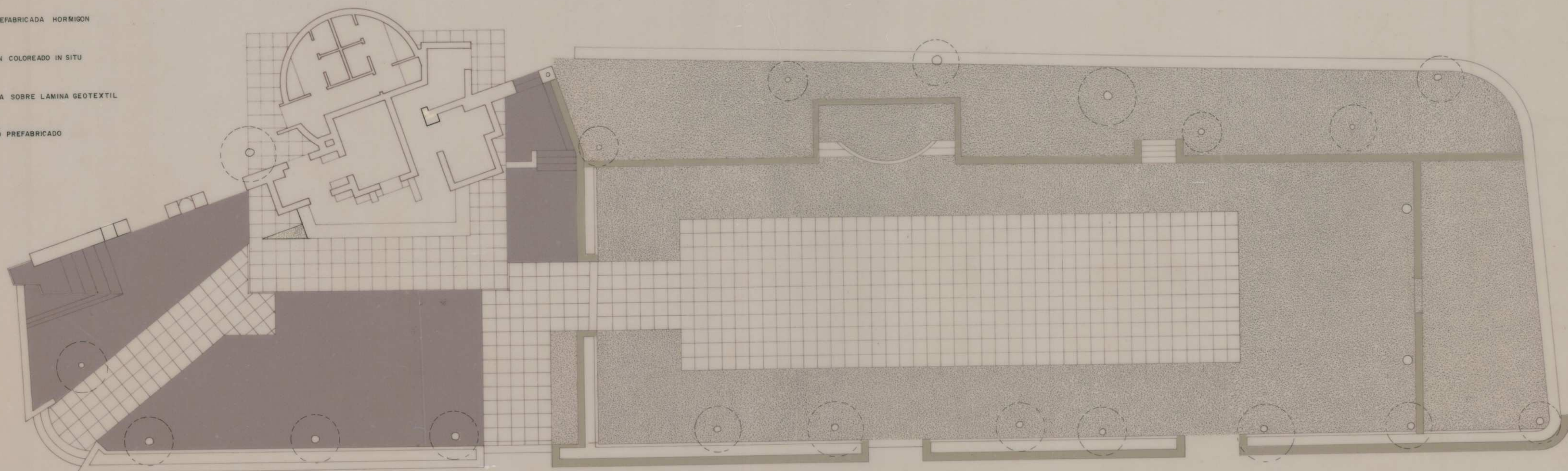

ARQUITECTO

JOSE RAMON SAINZ MAGANA

PROYECTO DE KIOSCO EN EL PARQUE DE LA ALAMEDA DE CERVANTES (SORIA)

PROPIEDAD: EXCMO AYUNTAMIENTO DE SORIA  
AGOSTO 1989

E  
1/100

KIOSCO EN LA ALAMEDA

PAVIMENTO PLANTA GENERAL

8